



**МИНИСТЕРСТВО ПО УПРАВЛЕНИЮ
ИМУЩЕСТВОМ И ГРАДОСТРОИТЕЛЬНОЙ
ДЕЯТЕЛЬНОСТИ ПЕРМСКОГО КРАЯ**

П Р И К А З

29.12.2023

№ 31-02-1-4-2552

┌ Об установлении публичного
сервитута в целях эксплуатации
объекта электросетевого хозяйства
регионального значения

В соответствии со статьей 23, главой V.7 Земельного кодекса Российской Федерации, статьей 3.6 Федерального закона от 25 октября 2001 г. № 137-ФЗ «О введении в действие Земельного кодекса Российской Федерации», пунктом 7 части 1 статьи 3 Закона Пермского края от 01 июля 2009 г. № 463-ПК «О полномочиях органов государственной власти Пермского края в сфере земельных отношений», постановлением Правительства Пермского края от 27 октября 2009 г. № 780-п «Об утверждении Схемы территориального планирования Пермского края», постановлением Правительства Пермского края от 04 августа 2021 г. № 542-п «О внесении изменений в Положение о Министерстве по управлению имуществом и градостроительной деятельности Пермского края, утвержденное постановлением Правительства Пермского края от 15 декабря 2006 г. № 88-п», пунктом 3.43⁷ Положения о Министерстве по управлению имуществом и градостроительной деятельности Пермского края, утвержденного постановлением Правительства Пермского края от 15 декабря 2006 г. № 88-п, приказом Министерства по управлению имуществом и градостроительной деятельности Пермского края от 02 июня 2022 г. № 31-02-1-4-998 «О делегировании права подписи», на основании ходатайства об установлении публичного сервитута уполномоченного представителя публичного акционерного общества «Россети Урал» (далее – ПАО «Россети Урал» (ОГРН 1056604000970, ИНН 6671163413)) от 20 ноября 2023 г. № б/н (вх. № ГУ31-02-1-25-2374 от 30 ноября 2023 г.)

ПРИКАЗЫВАЮ:

1. Установить на 49 (сорок девять) лет в целях эксплуатации объекта электросетевого хозяйства регионального значения ВЛ-110 кВ отпайка на ПС Сафроны, цепь №1 от ВЛ-110 кВ Пермь-Владимирская, входящего в состав электросетевого комплекса «Подстанция 110/35/6 кВ «Пермь» с кадастровым номером 59:01:0000000:12746 (номер и дата государственной регистрации права № 59-59-01/002/2008-261 от 17 июля 2008 г.), публичный

29.12.2023

059-01-42/1-339



сервитут в отношении земельных участков и земель согласно приложению № 1 (далее – Земельные участки, Земли).

2. Утвердить границы публичного сервитута в соответствии с прилагаемым описанием местоположения границ на кадастровом плане территории согласно приложению № 2.

3. Плата за публичный сервитут не устанавливается.

4. Срок, в течение которого использование Земельных участков (их частей), Земель в соответствии с их разрешенным использованием будет невозможно или существенно затруднено, в связи с осуществлением публичного сервитута (при наличии таких обстоятельств): ежегодно с 1 января по 31 декабря (в период плановых (ремонтных) работ).

5. Порядок установления зон с особыми условиями использования территорий и содержание ограничений прав на земельные участки определен Правилами установления охранных зон объектов электросетевого хозяйства и особых условий использования земельных участков, расположенных в границах таких зон, утвержденными Постановлением Правительства Российской Федерации от 24 февраля 2009 г. № 160.

6. ПАО «Россети Урал» привести Земельные участки (их части), Земли в состояние, пригодное для использования в соответствии с видом разрешенного использования, снести инженерное сооружение, размещенное на основании публичного сервитута, в сроки, предусмотренные пунктом 8 статьи 39.50 Земельного кодекса Российской Федерации.

7. Отделу распоряжения земельными участками управления земельных отношений Министерства по управлению имуществом и градостроительной деятельности Пермского края (далее – Министерство) в течение пяти рабочих дней со дня принятия настоящего приказа:

7.1. разместить настоящий приказ на официальном сайте Министерства <https://migd.permkrai.ru/>;

7.2. направить копию настоящего приказа в орган регистрации прав;

7.3. направить копию настоящего приказа в ПАО «Россети Урал», а также сведения о лицах, являющихся правообладателями Земельных участков, сведения о лицах, подавших заявления об учете их прав (обременений прав) на земельные участки, способах связи с ними, копии документов, подтверждающих права указанных лиц на земельные участки.

8. Контроль за исполнением приказа оставляю за собой.

Заместитель министра

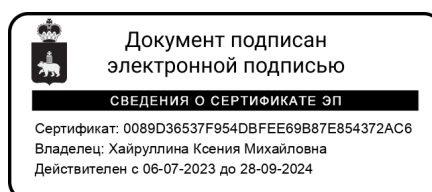

К.М. Хайруллина



Перечень земельных участков (земель),
в отношении которых устанавливается публичный сервитут

№ п.п.	Кадастровый номер земельного участка, адрес или иное описание местоположения таких земельных участков
1	59:00:0000000:7702 (Пермский край, Пермский муниципальный район, Пермское лесничество, Култаевское участковое лесничество, кварталы № 217, 218, 219, 220, 221, 232, 233, 234, 235, 240, 241, 242, 246, 247, 248, Лобановское участковое лесничество, кварталы №№ 131, 132, 142, 143, 144, 145, 146, 156, 160, 170, 186, 187, 188, 189, 190, 191, 192, 193, 194, 195, 197, 199, 201, 202, 203, 204, 205, 206, 213, 214, 215, 216, 217, 218, 219, 220, 221, 222, 223, 224, 225, 226, 227, 228, 230, 231, 232, 233, 234, 236, 237, 238, 239, 240, 241, 242, 243, 245, 246, 247, 248, 249, 250, 251, 254, 255, 256, 257, 258, 259, 260, 261, 262, 263, 268, 269, 270, 271, 273, 275, 277, 278, 279, 280, 283, 284, 285, 287, 288, 289, 292, 293, 294, 296, 297, 298, 299, 300, Лобановское участковое лесничество, кварталы №№ 1, 2, 3, 4, 5, 6, 7, 8, 10, 14, 15, 16, 18, 20, 21, 22, 23, 24, 25, 32, 33, 36, 37, 38, 39, 48, 49, 50, 51, 65, 66, 67, 68, 71, 72, 73, 74, 75, 76, 86, 87, 88, 94, 96, 110, 112, 114, 124, 125, 152)
2	59:01:0000000:1064 (Российская Федерация, край Пермский, г.о. Пермский, г Пермь, зу 00/1064)
3	59:01:0000000:87845 (Российская Федерация, край Пермский, г.о. Пермский, г Пермь, зу 00/87845)
4	59:01:4911556:161 (край Пермский, г. Пермь, р-н Свердловский)
5	59:01:4911556:325 (Российская федерация, край Пермский, г.о. Пермский, г Пермь, зу 56/325)
6	59:01:4911556:327 (Российская федерация, край Пермский, г.о. Пермский, г Пермь, зу 56/327)
7	59:01:4911556:579 (Российская федерация, край Пермский, г.о. Пермский, г Пермь, зу 56/579)
8	59:01:4911556:734 (Российская Федерация, край Пермский, г.о. Пермский, г Пермь, зу 556/734)
9	59:01:4911556:736 (Пермский край, г. Пермь, Пермское городское лесничество, Мотовилихинское участковое лесничество, квартал №123 (ч.в.8))
10	59:32:0000000:13901 (Пермский край, Пермский район, Пермское лесничество, Лобановское участковое лесничество (Пермское), кварталы № 44 (части выделов 40,41,43), №45 (части выделов 20,23), № 46 (часть выдела 8), №50 (часть выдела 5), №51 (часть выдела 2), на земельном участке расположены опоры ВЛ 10 кВ ф.Броды)
11	59:32:0000000:337 (Пермский край, Пермский муниципальный район, Пермское лесничество, Култаевское участковое лесничество, кварталы №№ 2-8, 10-16, 18-23, 25-34, 36, 37, 40-42, 46-48, 58, 59, 61, 65, 68, 69, 70-71, 74, 76, 77, 80, 86, 90, 91, 92, 93-96, 97, 99, 101-114, 116, 118-126, 133, 137-144, 147-155, 157-165, 176-186, 191-195, 213-215, 217-224, 232-237, 240-242, 245-248, Лобановское участковое лесничество, кварталы №№ 1-8, 10, 14-18, 20-25, 32-39, 44-51, 60-68, 70-76, 78-80, 86-88, 90-92, 93-96, 97-102, 110, 112, 114, 116-119, 121, 122, 124, 125, 127-134, 141-148, 152, 154, 156, 160-162, 176, 177, 186-195, 197, 199-206, 219-228, 243, 245-251, 268-271, 273, 275, 286-289, 283-285, 292-300, 170, 213-218, 230-234, 254-263, 277-



	280, 236-242)
12	59:32:0000000:5 (Пермский край, р-н Пермский)
13	59:32:3480001:1308 (Российская Федерация, Пермский край, м.р-н Пермский, с.п. Фроловское, д. Мартьяново, ул. Тюльпанов, уч. № 10)
14	59:32:3480001:1309 (Пермский край, Пермский район, Фроловское сельское поселение, д. Мартьяново, ул. Тюльпанов, д. 12)
15	59:32:3480001:1313 (Пермский край, Пермский район, Фроловское с/п, д. Мартьяново)
16	59:32:3480001:160 (Пермский край, Пермский район, а/дорога "Восточный обход г. Перми" (км. 18-км. 23))
17	59:32:3480001:1750 (Пермский край, Пермский муниципальный район, Фроловское сельское поселение)
18	59:32:3480001:1765 (Пермский край, Пермский район, Фроловское с/п, д. Мартьяново)
19	59:32:3480001:1766 (Российская Федерация, Пермский край, м.р-н Пермский, с.п. Фроловское, д Мартьяново, ул Тюльпанов, з/у 4)
20	59:32:3480001:1767 (Российская Федерация, Пермский край, м.р-н Пермский, с.п. Фроловское, д Мартьяново, ул Тюльпанов, з/у 6)
21	59:32:3480001:292 (край Пермский, р-н Пермский, с/п Фроловское, снт Инкар-233, Участок 16)
22	59:32:3480001:293 (край Пермский, р-н Пермский, с/п Фроловское, снт Инкар-233, Участок 17)
23	59:32:3480001:294 (край Пермский, р-н Пермский, с/п Фроловское, снт Инкар-233, Участок 18)
24	59:32:3480001:330 (край Пермский, р-н Пермский, Вл-220 кВ, КамГЭС– п.с. "Владимирская" цепь 2)
25	59:32:3480001:3543 (Российская Федерация, край Пермский, м.о. Пермский, д Мартьяново, ул Тюльпанов, зу 8)
26	59:32:3480001:3544 (Российская Федерация, Пермский край, м.р-н Пермский, с.п. Фроловское, д. Мартьяново, ул. Тюльпанов, з/у 8а)
27	59:32:3480001:4382 (Российская Федерация, Пермский край, муниципальный округ Пермский, деревня Мартьяново)
28	59:32:3490201:12 (край Пермский, р-н Пермский, с/п Фроловское, снт Инкар-233, Участок 8)
29	59:32:3490201:13 (край Пермский, р-н Пермский, с/п Фроловское, снт Инкар-233, Участок 9)
30	59:32:3490201:14 (край Пермский, р-н Пермский, с/п Фроловское, снт Инкар-233, Участок 10)
31	59:32:3490201:3 (край Пермский, р-н Пермский)
32	59:32:3490201:4 (Пермский край, р-н Пермский)
33	59:32:3490201:5 (край Пермский, р-н Пермский, с/п Фроловское, снт Инкар-233, Участок 1)
34	59:32:3490201:6 (край Пермский, р-н Пермский, с/п Фроловское, снт Инкар-233, Участок 2)
35	59:32:3490201:7 (край Пермский, р-н Пермский, с/п Фроловское, снт Инкар-233, Участок 3)
36	59:32:3510101:322 (край Пермский, р-н Пермский, с/пос. Двуреченское, д. Софроны)
37	59:32:3510101:494 (Пермский край, р-н Пермский, с/п Фроловское)
38	59:32:3510201:1 (Пермский край, р-н Пермский, с/п Фроловское, с/т Газовик, участок №1)
39	59:32:3510201:10 (край Пермский, р-н Пермский, с/п Фроловское, с/т Газовик,



	Участок № 10)
40	59:32:3510201:111 (Пермский край, Пермский район, с/п Фроловское, с/т Газовик, участок № 111)
41	59:32:3510201:118 (Пермский край, Пермский р-н, Фроловское с/пос., с/т Газовик)
42	59:32:3510201:121 (край Пермский, р-н Пермский, с/п Фроловское, с/т Газовик, Участок 121)
43	59:32:3510201:212 (край Пермский, р-н Пермский, с/о Фроловский с/т "Газовик" Участок 12)
44	59:32:3510201:214 (Пермский край, Пермский район, Фроловское с/п, с/т Газовик, Участок № 14)
45	59:32:3510201:216 (край Пермский, р-н Пермский, с/пос. Фроловское, с/т Газовик, Участок № 65)
46	59:32:3510201:217 (Пермский край, Пермский район, Фроловское с/п, с/т Газовик, Участок №13)
47	59:32:3510201:219 (Пермский край, Пермский край, Фроловское с/п, с/т "Газовик", уч. № 3)
48	59:32:3510201:22 (Пермский край, Пермский район, Фроловское/пос., с/т Газовик, Участок 22)
49	59:32:3510201:220 (Пермский край, Пермский район, с/пос. Фроловское, ст. Газовик, Участок 95)
50	59:32:3510201:226 (Пермский край, Пермский район, Фроловское с/пос., с/т Газовик, участок 38)
51	59:32:3510201:227 (Пермский край, Пермский район, Фроловское с/п, с/т "Газовик")
52	59:32:3510201:23 (Пермский край, Пермский р-н, Фроловское с/пос., с/т Газовик)
53	59:32:3510201:238 (Пермский край, Пермский район, Фроловское с/п, с/т Газовик)
54	59:32:3510201:239 (Пермский край, Пермский район, Фроловское с/п, с/т Газовик, участок №35)
55	59:32:3510201:24 (край Пермский, р-н Пермский, с/пос. Фроловское, снт Газовик, участок 24)
56	59:32:3510201:242 (Пермский край, р-н Пермский, с.п. Фроловское, с/т Газовик)
57	59:32:3510201:244 (Российская Федерация, Пермский край, м.р-н Пермский, с.п. Фроловское, д. Броды, тер. снт Газовик, з/у 11)
58	59:32:3510201:247 (Пермский край, Пермский район, с/п Фроловское, с/т "Газовик")
59	59:32:3510201:249 (Пермский край, Пермский район, Фроловское с/п, с/т "Газовик", участок 18)
60	59:32:3510201:25 (Пермский край, Пермский район, Фроловское с/пос., с/т "Газовик", участок № 85)
61	59:32:3510201:250 (Пермский край, Пермский район, Фроловское с/п, с/т "Газовик")
62	59:32:3510201:27 (край Пермский, р-н Пермский, с/пос. Фроловское, с/т Газовик, Участок 27)
63	59:32:3510201:28 (Пермский край, Пермский р-н, Фроловское с/пос., с/т Газовик)
64	59:32:3510201:3 (край Пермский, р-н Пермский, с/п Фроловское, с/т Газовик, участок №117)
65	59:32:3510201:34 (край Пермский, р-н Пермский, с/пос. Фроловское, с/т Газовик, Участок 33)
66	59:32:3510201:357 (Пермский край, Пермский район, Фроловское с/п, товарищество "Газовик")
67	59:32:3510201:37 (Пермский край, Пермский район, Фроловское с/п, с/т Газовик, участок 36)
68	59:32:3510201:38 (Пермский край, Пермский р-н, с/пос. Фроловское, с/т Газовик)
69	59:32:3510201:40 (Пермский край, Пермский район, Фроловское с/пос., с/т Газовик)
70	59:32:3510201:406 (Пермский край, район Пермский, Фроловское с/п, с/т Газовик)



71	59:32:3510201:407 (Пермский край, Пермский район, Фроловское с/п, с/т "Газовик")
72	59:32:3510201:41 (Пермский край, Пермский район, Фроловское с/пос., с/т Газовик, Участок 40)
73	59:32:3510201:42 (Пермский край, Пермский район, Фроловское с/п, с/т Газовик, Участок 41)
74	59:32:3510201:43 (Пермский край, Пермский р-н, Фроловское с/п, с/т Газовик, участок 42)
75	59:32:3510201:431 (Пермский край, Пермский район, Фроловское с/п, садоводческое товарищество "Газовик")
76	59:32:3510201:44 (Пермский край, Пермский район, Фроловское с/пос., с/т Газовик)
77	59:32:3510201:453 (Пермский край, Пермский район)
78	59:32:3510201:454 (Пермский край, Пермский район, Фроловское с/п, садоводческое некоммерческое товарищество "Газовик", участок № 113)
79	59:32:3510201:456 (Пермский край, Пермский район, Фроловское с/пос., с/т Газовик)
80	59:32:3510201:462 (Пермский край, р-н Пермский, на земельном участке расположена ВЛ-110 кВ отпайка на ПС «Сафроны», цепь №2 от ВЛ-110 кВ Пермь-Владимирская)
81	59:32:3510201:463 (Пермский край, р-н Пермский, на земельном участке расположена ВЛ-110 кВ отпайка на ПС «Сафроны», цепь №1 от ВЛ-110 кВ Пермь-Владимирская)
82	59:32:3510201:469 (Пермский край, Пермский район, коллективный сад "Газовик")
83	59:32:3510201:471 (Пермский край, Пермский район, товарищество "Газовик")
84	59:32:3510201:472 (Пермский край, Пермский район, товарищество "Газовик")
85	59:32:3510201:473 (Пермский край, Пермский район, товарищество Газовик)
86	59:32:3510201:48 (Пермский край, район Пермский, с Фролы, снт Газовик, уч 47)
87	59:32:3510201:49 (край Пермский, р-н Пермский, с/п Фроловское, с/т Газовик, участок 48)
88	59:32:3510201:5 (Пермский край, Пермский район, Фроловское с/п, с/т Газовик)
89	59:32:3510201:53 (Пермский край, Пермский район, Фроловское с/п, с/т Газовик)
90	59:32:3510201:54 (Пермский край, Пермский р-н, Фроловское с/п, с/т Газовик)
91	59:32:3510201:55 (край Пермский, р-н Пермский, с/о Фроловский с/т "Газовик" Участок 54)
92	59:32:3510201:56 (Пермский край, Пермский р-н, с/пос. Фроловское, с/т Газовик)
93	59:32:3510201:584 (Пермский край, Пермский район, садоводческое товарищество Газовик)
94	59:32:3510201:586 (Пермский край, Пермский район, Фроловское с/п, с/т Газовик, уч.15)
95	59:32:3510201:588 (Пермский край, Пермский район, товарищество "Газовик")
96	59:32:3510201:591 (Пермский край, Пермский район, Фроловское сельское поселение)
97	59:32:3510201:592 (Пермский край, Пермский р-н, Фроловское с/п, СНТ "Газовик", участок №21)
98	59:32:3510201:593 (Пермский край, Пермский р-н, Фроловское с/п, СНТ "Газовик", участок №19)
99	59:32:3510201:594 (Пермский край, Пермский район, Фроловское с/п)
100	59:32:3510201:596 (Пермский край, Пермский район, Фроловское с/п, с/т Газовик, участок №101)
101	59:32:3510201:6 (Пермский край, р-н Пермский, с/п Фроловское, с/т Газовик, участок 6)
102	59:32:3510201:60 (край Пермский, р-н Пермский, с/п Фроловское, снт Газовик, Участок 59)

103	59:32:3510201:601 (Пермский край, Пермский р-н, д. Броды, снт Газовик, участок 83)
104	59:32:3510201:603 (Пермский край, Пермский район, товарищество "Газовик")
105	59:32:3510201:607 (Российская Федерация, Пермский край, муниципальный округ Пермский, территория снт Газовик, участок 74)
106	59:32:3510201:61 (край Пермский, р-н Пермский, с/п Фроловское, с/т Газовик, Участок 60)
107	59:32:3510201:62 (край Пермский, р-н Пермский, с/пос. Фроловское, с/т Газовик, участок №61)
108	59:32:3510201:69 (край Пермский, р-н Пермский, с/п Фроловское, с/т Газовик, участок №68)
109	59:32:3510201:7 (Российская Федерация, край Пермский, м.о. Пермский, д Броды, тер. СНТ Газовик, зу 7)
110	59:32:3510201:70 (край Пермский, р-н Пермский, с/пос. Фроловское, с/т Газовик, Участок 69)
111	59:32:3510201:71 (край Пермский, р-н Пермский, с/п Фроловское, с/т Газовик, Участок №70)
112	59:32:3510201:73 (край Пермский, р-н Пермский, с/пос Фроловское с/т "Газовик" Участок 72)
113	59:32:3510201:74 (край Пермский, р-н Пермский, с/пос. Фроловское, с/т Газовик, Участок 73)
114	59:32:3510201:78 (край Пермский, р-н Пермский, с/п Фроловское, с/т Газовик, Участок 77)
115	59:32:3510201:8 (край Пермский, р-н Пермский, с/о Фроловский с\т "Газовик" Участок 8)
116	59:32:3510201:83 (край Пермский, р-н Пермский, с/пос. Фроловское, с/т Газовик, Участок 82)
117	59:32:3510201:85 (край Пермский, р-н Пермский, с/пос. Фроловское, с/т Газовик, Участок № 84)
118	59:32:3510201:87 (край Пермский, р-н Пермский, с/пос. Фроловское, с/т Газовик, Участок 86)
119	59:32:3510201:9 (Пермский край, Пермский район, Фроловское с/п, с/т Газовик)
120	59:32:3510201:93 (край Пермский, р-н Пермский, с/пос. Фроловское, с/т Газовик, Участок 92)
121	59:32:3510201:94 (Пермский край, Пермский район, Фроловское с/пос., с/т Газовик)
122	59:32:3510201:99 (край Пермский, р-н Пермский, с/п Фроловское, снт Газовик, Участок 99)
123	59:01:0000000 (Российская Федерация, Пермский край, г.о. Пермский)
124	59:01:4911556 (Российская Федерация, Пермский край, г.о. Пермский)
125	59:32:0000000 (Российская Федерация, Пермский край, м.о. Пермский)
126	59:32:3480001 (Российская Федерация, Пермский край, м.о. Пермский)
127	59:32:3490201 (Российская Федерация, Пермский край, м.о. Пермский)
128	59:32:3510101 (Российская Федерация, Пермский край, м.о. Пермский)
129	59:32:3510201 (Российская Федерация, Пермский край, м.о. Пермский)



ОПИСАНИЕ МЕСТОПОЛОЖЕНИЯ ГРАНИЦ

Зона публичного сервитута для эксплуатации объекта электросетевого хозяйства ВЛ-110 кВ отпайка на ПС Сафроны, цепь №1 от ВЛ-110 кВ Пермь-Владимирская
(наименование объекта, местоположение границ которого описано (далее - объект))

Раздел 1

Сведения об объекте		
№ п/п	Характеристики объекта	Описание характеристик
1	2	3
1	Местоположение объекта	Российская Федерация, Пермский край
2	Площадь объекта +/- величина погрешности определения площади (Р+/- Дельта Р)	427714 кв.м ± 190 кв.м
3	Иные характеристики объекта	Публичный сервитут устанавливается в целях эксплуатации объекта электросетевого хозяйства ВЛ-110 кВ отпайка на ПС Сафроны, цепь №1 от ВЛ-110 кВ Пермь-Владимирская (согласно п.1 ст. 39.37 «Земельного кодекса Российской Федерации» от 25.10.2001 г. №136-ФЗ (далее – ЗК РФ); согласно ч. 4 ст. 3.6 Федерального закона от 25.10.2001 года № 137-ФЗ «О введении в действие Земельного кодекса Российской Федерации» плата за публичный сервитут не устанавливается. Срок установления публичного сервитута - сорок девять лет (согласно п.1 ст. 39.45 ЗК РФ).



Раздел 2

Сведения о местоположении границ объекта					
1. Система координат <u>МСК-59, зона 2</u>					
2. Сведения о характерных точках границ объекта					
Обозначение характерных точек границ	Координаты, м		Метод определения координат характерной точки	Средняя квадратическая погрешность положения характерной точки (M_t), м	Описание обозначения точки на местности (при наличии)
	X	Y			
1	2	3	4	5	6
1	510740.03	2239216.62	Метод спутниковых геодезических измерений (определений)	0.10	–
2	510744.44	2239218.99	Метод спутниковых геодезических измерений (определений)	0.10	–
3	510783.77	2239302.81	Метод спутниковых геодезических измерений (определений)	0.10	–
4	510781.44	2239309.79	Метод спутниковых геодезических измерений (определений)	0.10	–
5	510890.69	2239331.22	Метод спутниковых геодезических измерений (определений)	0.10	–
6	510854.81	2239537.56	Метод спутниковых геодезических измерений (определений)	0.10	–
7	511128.18	2240265.16	Метод спутниковых геодезических измерений (определений)	0.10	–
8	511109.56	2240645.33	Метод спутниковых геодезических измерений (определений)	0.10	–
9	510588.88	2242110.53	Метод спутниковых геодезических измерений (определений)	0.10	–
10	510129.63	2243400.54	Метод спутниковых геодезических измерений (определений)	0.10	–
11	509693.42	2244638.26	Метод спутниковых геодезических измерений (определений)	0.10	–
12	509633.17	2244742.04	Метод спутниковых геодезических измерений (определений)	0.10	–
13	509195.59	2246002.68	Метод спутниковых геодезических измерений (определений)	0.10	–



14	509501.19	2246297.62	Метод спутниковых геодезических измерений (определений)	0.10	–
15	509927.22	2246709.03	Метод спутниковых геодезических измерений (определений)	0.10	–
16	509990.44	2247141.19	Метод спутниковых геодезических измерений (определений)	0.10	–
17	509941.91	2247146.00	Метод спутниковых геодезических измерений (определений)	0.10	–
18	509881.17	2246732.78	Метод спутниковых геодезических измерений (определений)	0.10	–
19	509467.11	2246332.82	Метод спутниковых геодезических измерений (определений)	0.10	–
20	509139.06	2246016.21	Метод спутниковых геодезических измерений (определений)	0.10	–
21	509588.45	2244721.48	Метод спутниковых геодезических измерений (определений)	0.10	–
22	509648.73	2244617.64	Метод спутниковых геодезических измерений (определений)	0.10	–
23	510083.44	2243384.20	Метод спутниковых геодезических измерений (определений)	0.10	–
24	510542.75	2242094.00	Метод спутниковых геодезических измерений (определений)	0.10	–
25	511060.96	2240635.85	Метод спутниковых геодезических измерений (определений)	0.10	–
26	511078.74	2240272.87	Метод спутниковых геодезических измерений (определений)	0.10	–
27	510804.24	2239542.35	Метод спутниковых геодезических измерений (определений)	0.10	–
28	510834.20	2239370.07	Метод спутниковых геодезических измерений (определений)	0.10	–
29	510717.30	2239347.15	Метод спутниковых геодезических измерений (определений)	0.10	–
30	510731.13	2239305.75	Метод спутниковых геодезических измерений (определений)	0.10	–
31	510707.22	2239254.82	Метод спутниковых	0.10	–



			геодезических измерений (определений)		
32	510694.40	2239247.92	Метод спутниковых геодезических измерений (определений)	0.10	–
33	510687.09	2239226.02	Метод спутниковых геодезических измерений (определений)	0.10	–
34	510712.08	2239229.72	Метод спутниковых геодезических измерений (определений)	0.10	–
1	510740.03	2239216.62	Метод спутниковых геодезических измерений (определений)	0.10	–

3. Сведения о характерных точках части (частей) границы объекта

Обозначение характерных точек части границы	Координаты, м		Метод определения координат характерной точки	Средняя квадратическая погрешность положения характерной точки (M_t), м	Описание обозначения точки на местности (при наличии)
	X	Y			
1	2	3	4	5	6
–	–	–	–	–	–



Схема расположения границ публичного сервитута



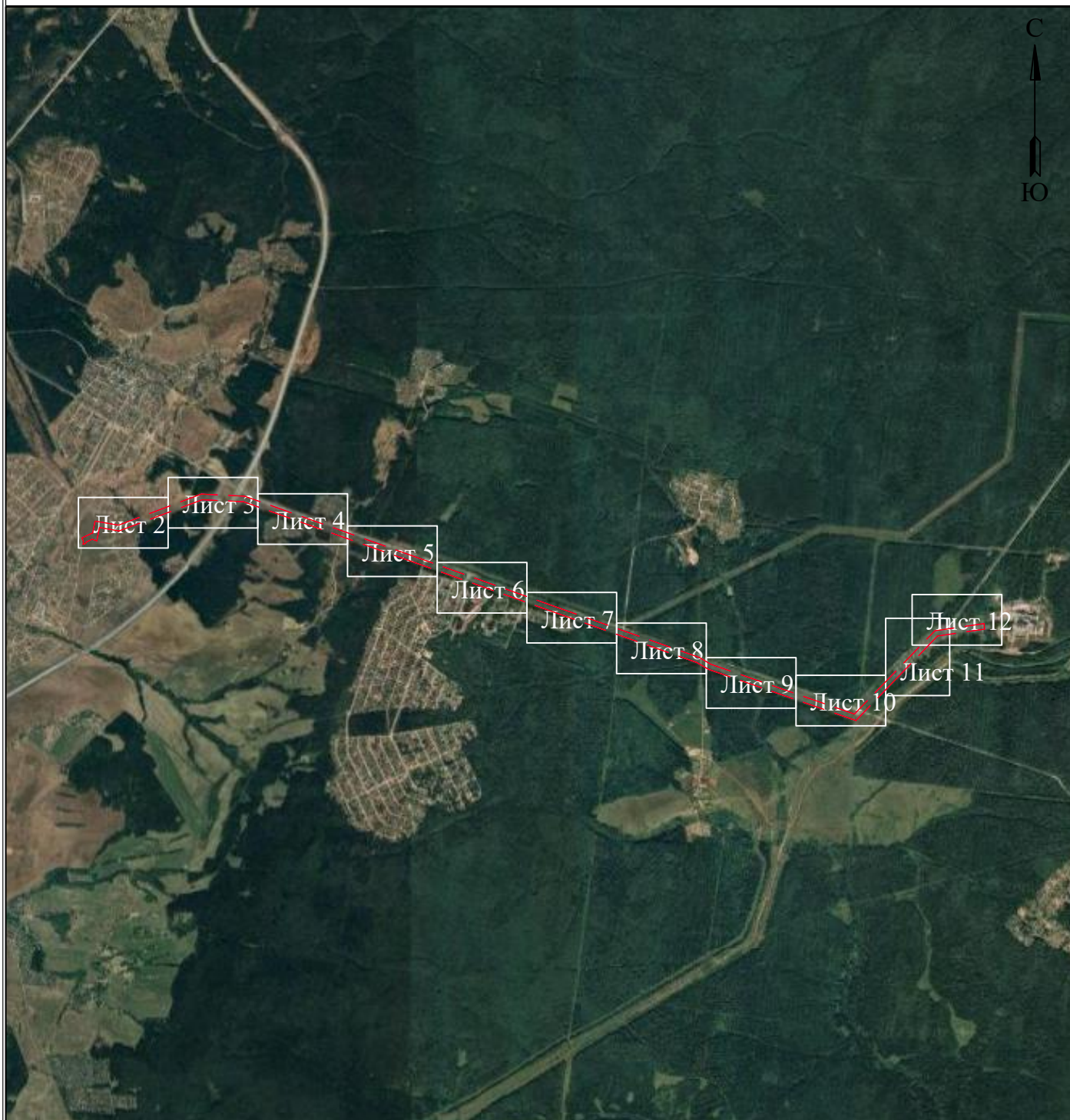

для эксплуатации объекта

ВЛ-110 кВ отпайка на ПС Сафроны, цепь №1 от ВЛ-110 кВ Пермь-Владимирская

Обзорная схема границ объекта землеустройства

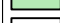
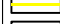

УСЛОВНЫЕ ОБОЗНАЧЕНИЯ

-  - границы устанавливаемого публичного сервитута
-  - охранная зона объекта электросетевого хозяйства
-  - ось линии, контур объекта
-  - границы муниципального образования, населенных пунктов
-  - границы кадастрового квартала
-  - границы земельных участков, попадающих в зону публичного сервитута

-  1 - обозначение характерной точки границы устанавливаемого публичного сервитута
- :123 - кадастровый номер земельного участка
- 59:32:0000000 - кадастровый номер квартала
- г. Пермь - наименование муниципального образования, населенного пункта

Лист 1 из 12



**Схема расположения границ публичного сервитута
для эксплуатации объекта
ВЛ-110 кВ отпайка на ПС Сафроны, цепь №1 от ВЛ-110 кВ Пермь-Владимирская**



Масштаб 1:2000

Лист 2 из 12

**Схема расположения границ публичного сервитута
для эксплуатации объекта
ВЛ-110 кВ отпайка на ПС Сафроны, цепь №1 от ВЛ-110 кВ Пермь-Владимирская**

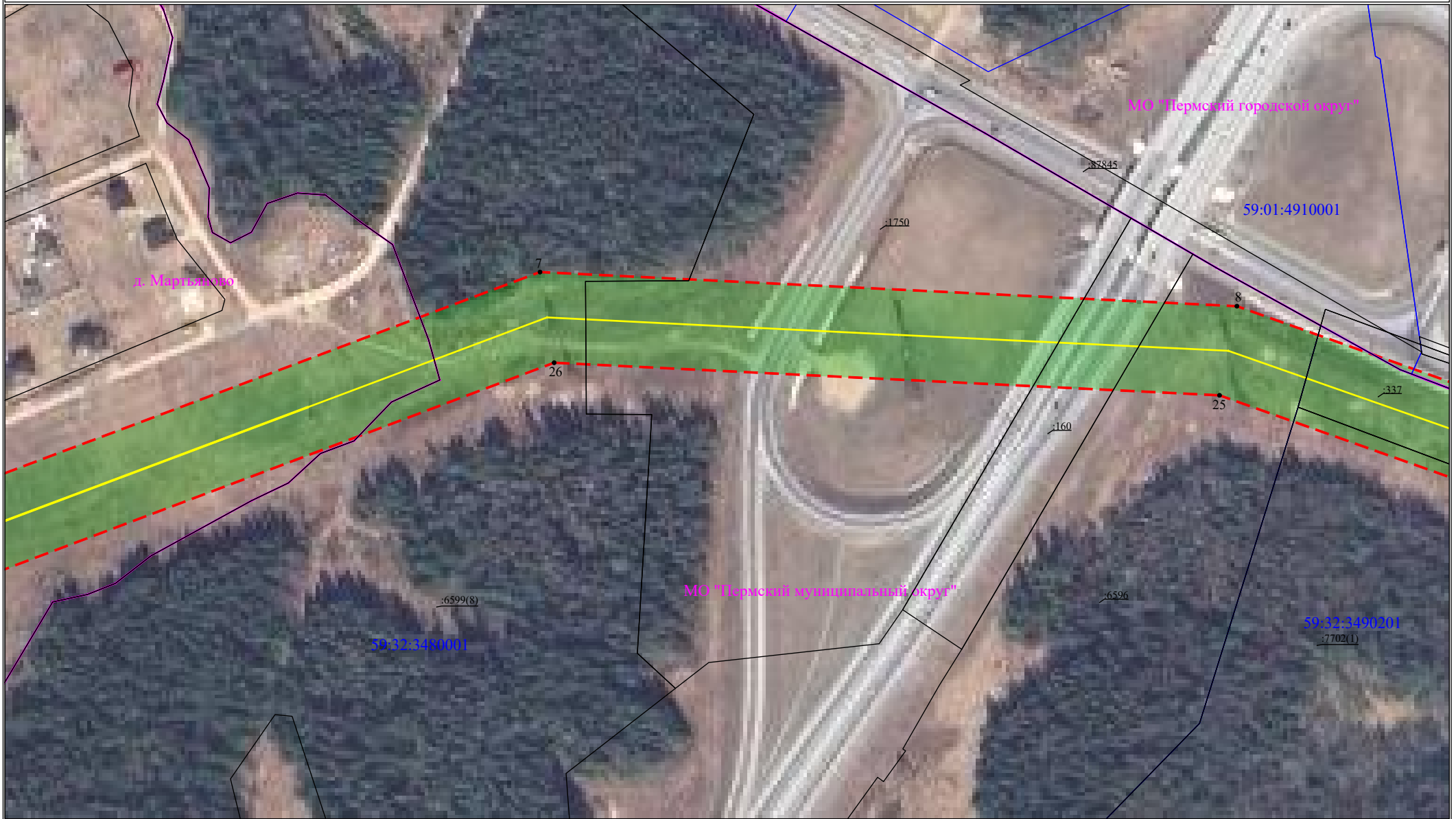

Масштаб 1:2000

Лист 3 из 12

**Схема расположения границ публичного сервитута
для эксплуатации объекта
ВЛ-110 кВ отпайка на ПС Сафроны, цепь №1 от ВЛ-110 кВ Пермь-Владимирская**



Масштаб 1:2000

Лист 4 из 12

Схема расположения границ публичного сервитута
для эксплуатации объекта
ВЛ-110 кВ отпайка на ПС Сафроны, цепь №1 от ВЛ-110 кВ Пермь-Владимирская



Масштаб 1:2000

Лист 5 из 12

Схема расположения границ публичного сервитута
для эксплуатации объекта
ВЛ-110 кВ отпайка на ПС Сафроны, цепь №1 от ВЛ-110 кВ Пермь-Владимирская



Масштаб 1:2000

Лист 6 из 12

Схема расположения границ публичного сервитута
для эксплуатации объекта
ВЛ-110 кВ отпайка на ПС Сафроны, цепь №1 от ВЛ-110 кВ Пермь-Владимирская



Масштаб 1:2000

Лист 7 из 12

**Схема расположения границ публичного сервитута
для эксплуатации объекта
ВЛ-110 кВ отпайка на ПС Сафроны, цепь №1 от ВЛ-110 кВ Пермь-Владимирская**

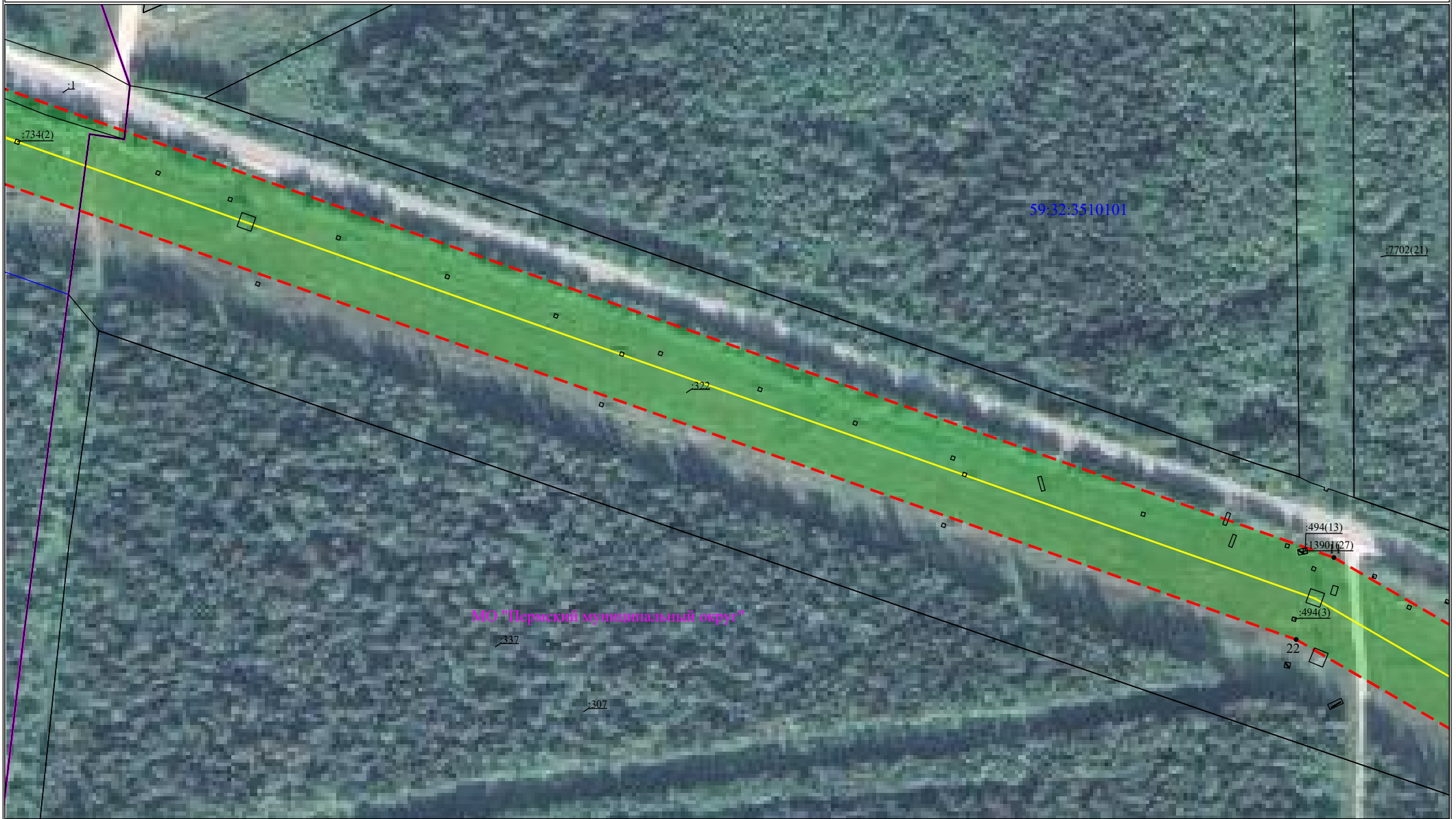

Масштаб 1:2000

Лист 8 из 12

Схема расположения границ публичного сервитута
для эксплуатации объекта
ВЛ-110 кВ отпайка на ПС Сафроны, цепь №1 от ВЛ-110 кВ Пермь-Владимирская



Масштаб 1:2000

Лист 9 из 12

**Схема расположения границ публичного сервитута
для эксплуатации объекта
ВЛ-110 кВ отпайка на ПС Сафроны, цепь №1 от ВЛ-110 кВ Пермь-Владимирская**



Масштаб 1:2000

Лист 10 из 12

**Схема расположения границ публичного сервитута
для эксплуатации объекта
ВЛ-110 кВ отпайка на ПС Сафроны, цепь №1 от ВЛ-110 кВ Пермь-Владимирская**



Масштаб 1:2000

Лист 11 из 12

**Схема расположения границ публичного сервитута
для эксплуатации объекта
ВЛ-110 кВ отпайка на ПС Сафроны, цепь №1 от ВЛ-110 кВ Пермь-Владимирская**



Масштаб 1:2000

Лист 12 из 12

Схема расположения границ публичного сервитута

для эксплуатации объекта

ВЛ-110 кВ отпайка на ПС Сафроны, цепь №1 от ВЛ-110 кВ Пермь-Владимирская

Обзорная схема границ объекта землеустройства

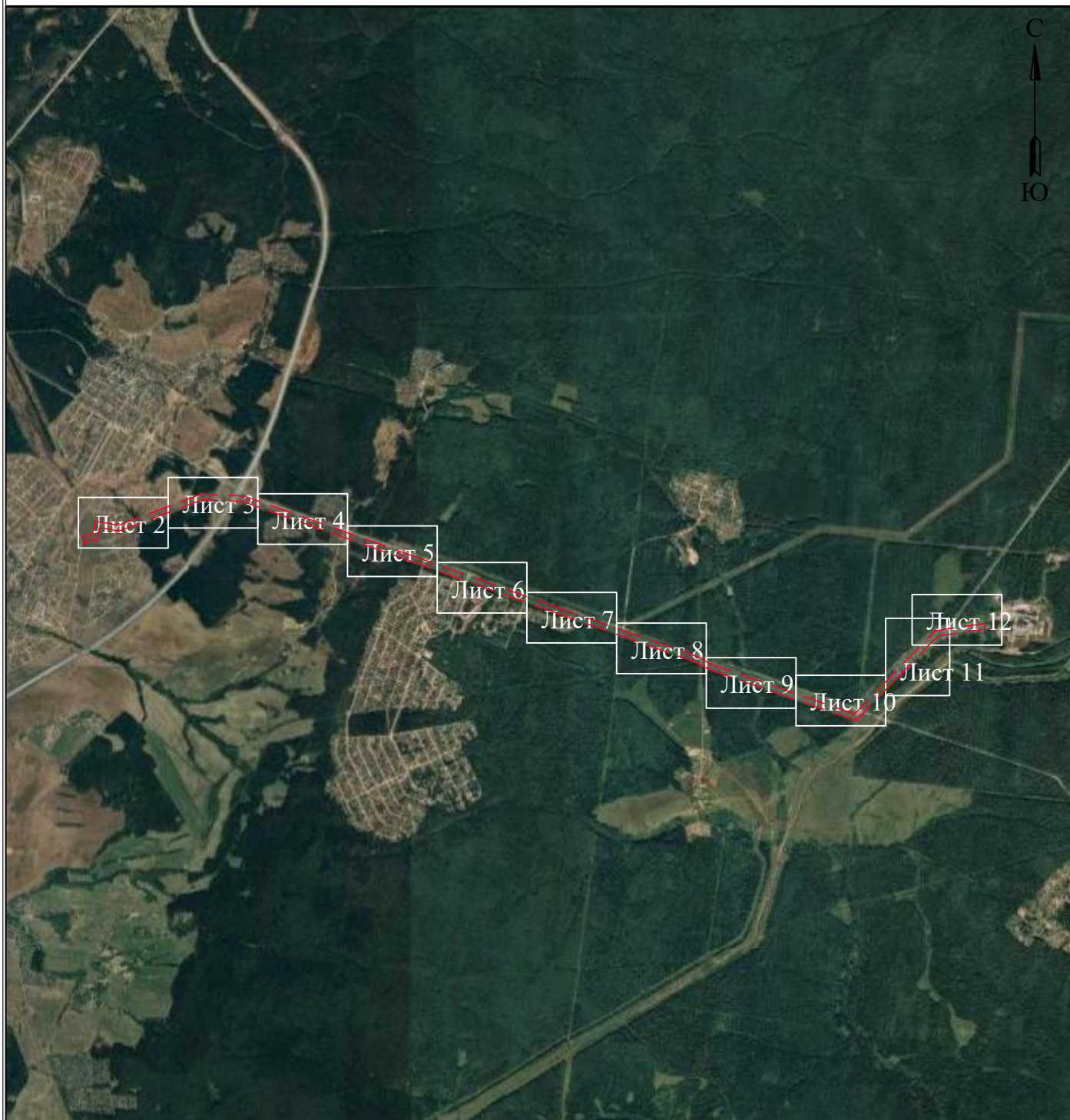

УСЛОВНЫЕ ОБОЗНАЧЕНИЯ

- границы устанавливаемого публичного сервитута
- охранная зона объекта электросетевого хозяйства
- ось линии, контур объекта
- границы муниципального образования, населенных пунктов
- границы кадастрового квартала
- границы земельных участков, попадающих в зону публичного сервитута

- 1 - обозначение характерной точки границы устанавливаемого публичного сервитута
- :123 - кадастровый номер земельного участка
- 59:32:0000000 - кадастровый номер квартала
- г. Пермь - наименование муниципального образования, населенного пункта

Лист 1 из 12



Схема расположения границ публичного сервитута
для эксплуатации объекта
ВЛ-110 кВ отпайка на ПС Сафроны, цепь №1 от ВЛ-110 кВ Пермь-Владимирская



Масштаб 1:2000

Лист 2 из 12

**Схема расположения границ публичного сервитута
для эксплуатации объекта
ВЛ-110 кВ отпайка на ПС Сафроны, цепь №1 от ВЛ-110 кВ Пермь-Владимирская**

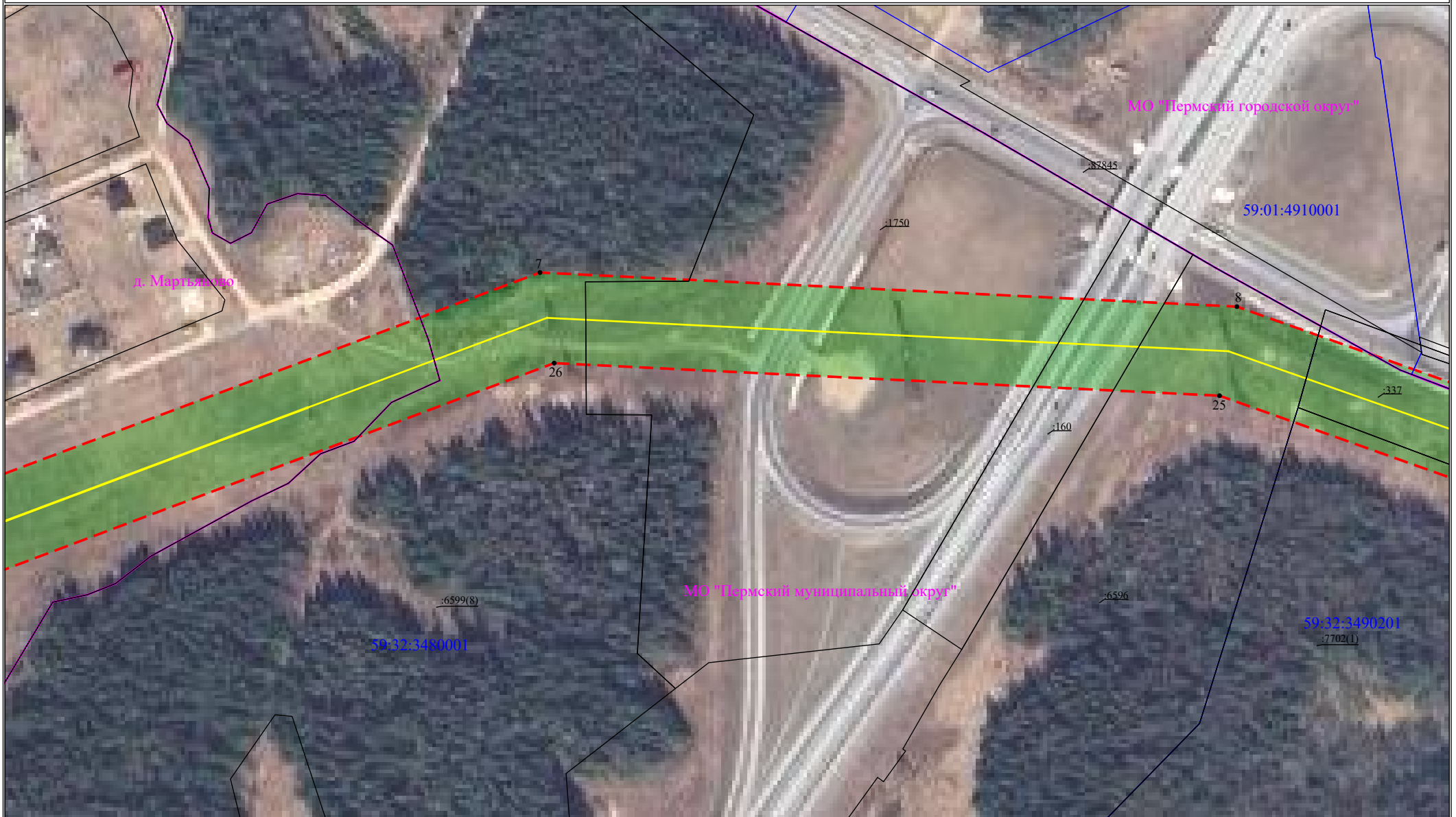

Масштаб 1:2000

Лист 3 из 12

Схема расположения границ публичного сервитута
для эксплуатации объекта
ВЛ-110 кВ отпайка на ПС Сафроны, цепь №1 от ВЛ-110 кВ Пермь-Владимирская



Масштаб 1:2000

Лист 4 из 12

Схема расположения границ публичного сервитута
для эксплуатации объекта
ВЛ-110 кВ отпайка на ПС Сафроны, цепь №1 от ВЛ-110 кВ Пермь-Владимирская



Масштаб 1:2000

Лист 5 из 12

Схема расположения границ публичного сервитута
для эксплуатации объекта
ВЛ-110 кВ отпайка на ПС Сафроны, цепь №1 от ВЛ-110 кВ Пермь-Владимирская



Масштаб 1:2000

Лист 6 из 12

Схема расположения границ публичного сервитута
для эксплуатации объекта
ВЛ-110 кВ отпайка на ПС Сафроны, цепь №1 от ВЛ-110 кВ Пермь-Владимирская



Масштаб 1:2000

Лист 7 из 12

Схема расположения границ публичного сервитута
для эксплуатации объекта
ВЛ-110 кВ отпайка на ПС Сафроны, цепь №1 от ВЛ-110 кВ Пермь-Владимирская

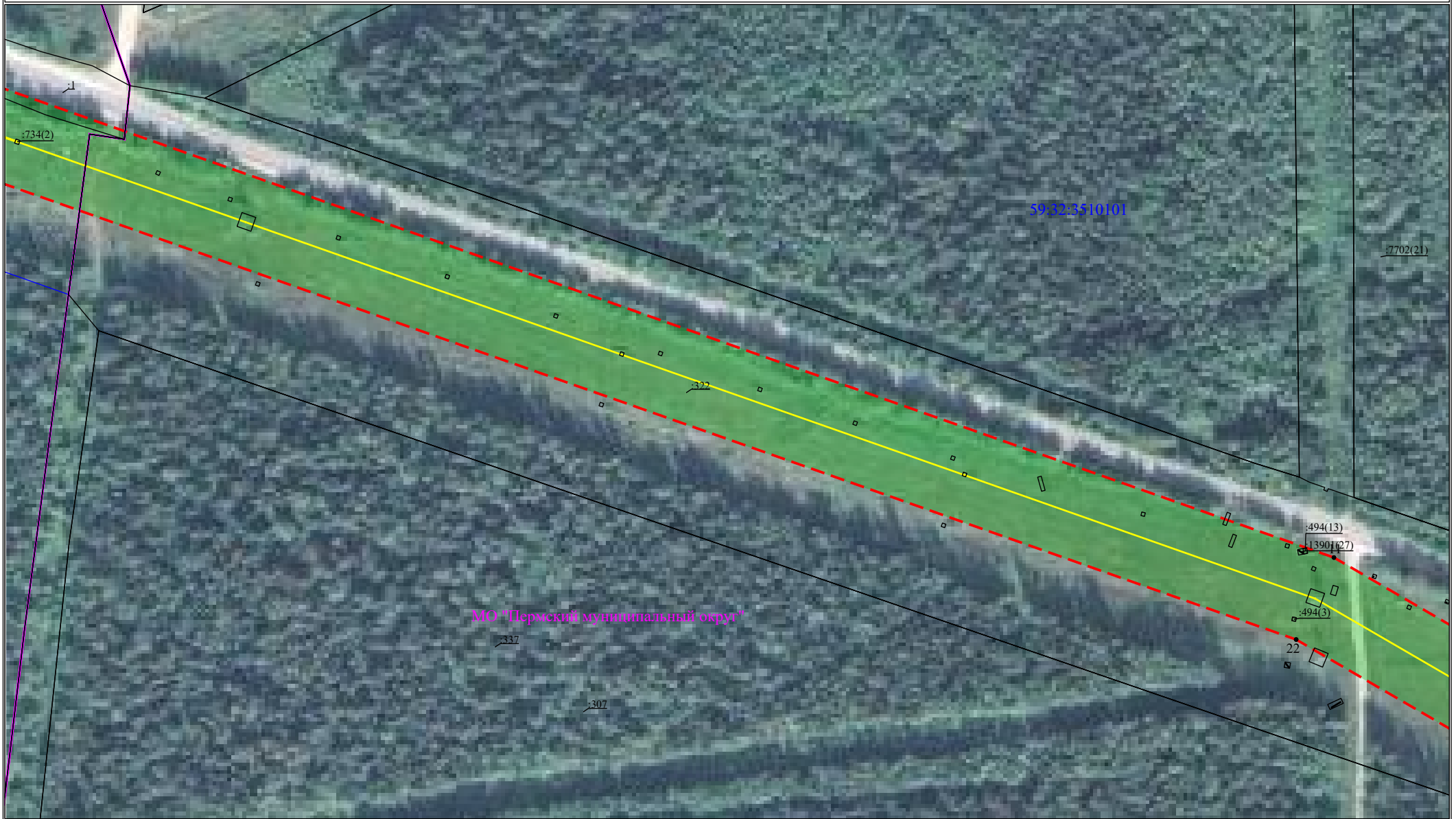

Масштаб 1:2000

Лист 8 из 12

Схема расположения границ публичного сервитута
для эксплуатации объекта
ВЛ-110 кВ отпайка на ПС Сафроны, цепь №1 от ВЛ-110 кВ Пермь-Владимирская



Масштаб 1:2000

Лист 9 из 12

Схема расположения границ публичного сервитута
для эксплуатации объекта
ВЛ-110 кВ отпайка на ПС Сафроны, цепь №1 от ВЛ-110 кВ Пермь-Владимирская



Масштаб 1:2000

Лист 10 из 12

**Схема расположения границ публичного сервитута
для эксплуатации объекта
ВЛ-110 кВ отпайка на ПС Сафроны, цепь №1 от ВЛ-110 кВ Пермь-Владимирская**



Масштаб 1:2000

Лист 11 из 12

**Схема расположения границ публичного сервитута
для эксплуатации объекта
ВЛ-110 кВ отпайка на ПС Сафроны, цепь №1 от ВЛ-110 кВ Пермь-Владимирская**



Масштаб 1:2000

Лист 12 из 12